

Název akce

Aktivní turistická zóna u Světa – 2. etapa – aktivity park

ZMĚNOVÝ LIST STAVBY

Číslo: ZL 09

1. Zpracovatel změnového listu: Imperial Bau s.r.o.
Lublaňská 653/51, Vinohrady, 120 00 Praha 2
Zastupuje: Ing. Róbert Ortančík

2. Popis předmětu změn:
Překážky Skate parku

3. Odůvodnění změny:

Po dopracování finální výrobní dokumentace a zakomponování připomínek k funkčnosti provozu Skate parku přibyly překážky navíc jako i úpravy stávajících navržených překážek. Úpravy vyplynuli jednak z jednání s investorem a místními zástupci skaterů tak i z požadavků certifikace hřiště.

4. Přílohy: Položkový rozpočet - 09 844 040,-Kč

V Praze dne: 26.07.2022

Zpracoval: Ing. Róbert Ortančík
Imperial Bau s.r.o.

Převzal: Milan Jáchim
TDI

Ing. Milan Špulák
JPS J. Hradec s.r.o.
projektant

09 - Změnový list

S:	2022	Aktivní turistická zóna u Světa – 2. etapa – aktivity park
----	------	--

Pof.	Kód	Popis	MJ	Výměra	Jedn. cena	Cena
009: Ostatní konstrukce a práce						844040
1.	631361821	Výztuž mazanin betonářskou ocelí 10 505 výztuž 100kg/m3, funbox 21,5m3	t	1,25	59 000,00	73750
4.	631313114	Vytvarování dna žlabů nebo kanálů z bet. se zvýšenými nároky C 25/30 s potěrem r zakřivení přes 500 do 600 mm	m3	11,5	11 500,00	132250
5.	63501	Dodávka a montáž povrchové úpravy skateparku	m2	82,0	1 480,00	121360
A	R	Okuli bran překážek z pozinkovaného Jacklu 80x80x3	m	21,0	3 300,00	69300
B	R	Ocelové pozinkované zábradlí - Rail z pozinkovaného Jacklu 80x80x3	ks	1,0	34 800,00	34800
C	R	Ocelové pozinkované zábradlí - Rail z pozinkované trubky DN75x3	ks	1,0	41 000,00	41000
D	R	Jackl, hrazda - Překážka 1.1	ks	1,00000	48 500,00	48500
E	R	Sedna - Překážka 1.2	ks	1,00000	74 800,00	74800
F	R	Boule-překážka 1	kpl	1,00000	91 300,00	91300
G	R	D+M Zábradlí segmentové -ocelové pozink výšky 1,2m	bm	18,80000	8 350,00	156980
Celkem						844 040
text oranžové Nové položky						

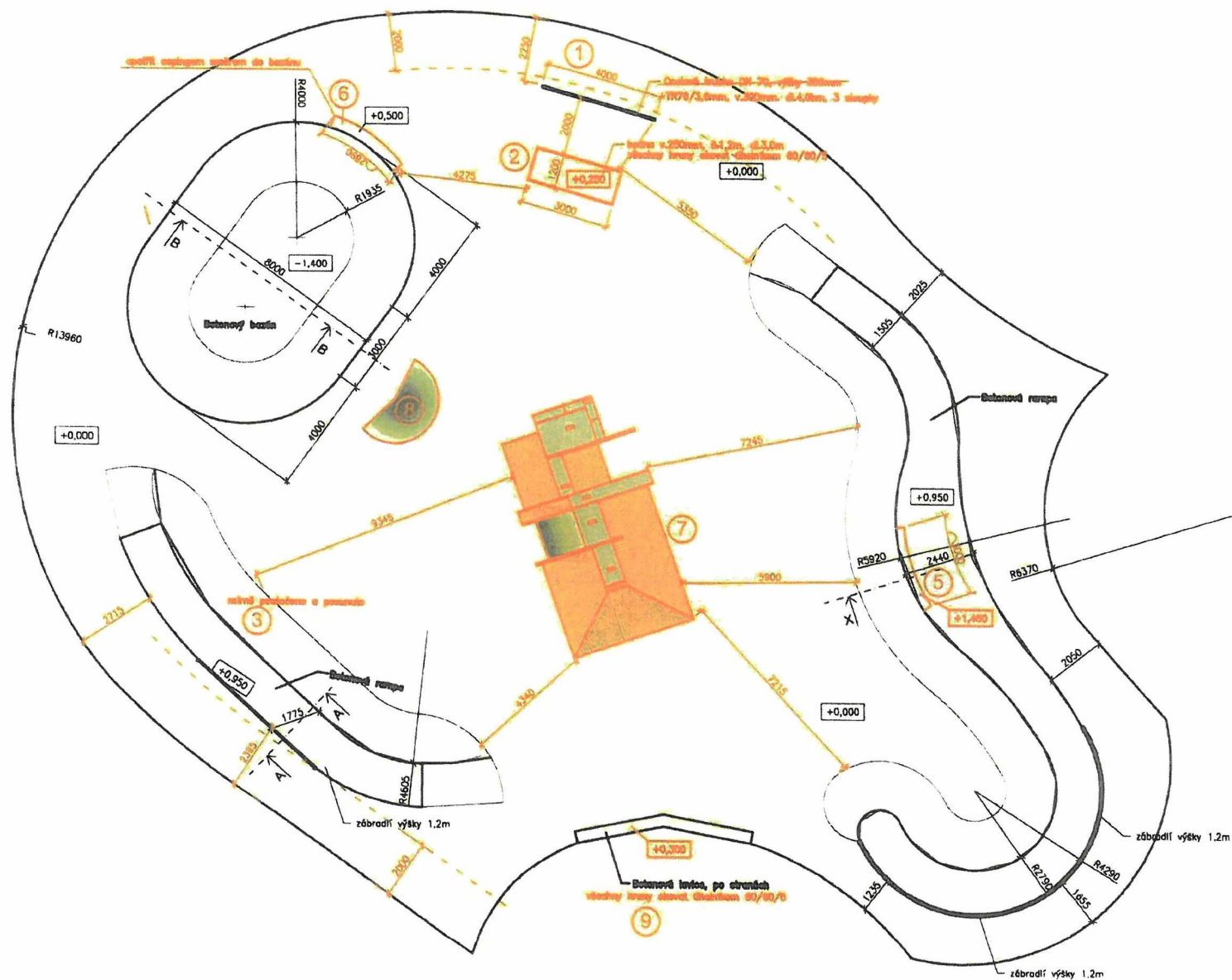

Název akce

Aktivní turistická zóna u Světa – 2. etapa – aktivity park

ZMĚNOVÝ LIST STAVBY

Číslo: ZL 14

1. Zpracovatel změnového listu: Imperial Bau s.r.o.
Lublaňská 653/51, Vinohrady, 120 00 Praha 2
Zastupuje: Ing. Róbert Ortančík

2. Popis předmětu změn:
Skutečná plocha Workout a parkourového hřiště, příplatek za barevnost a grafiku EPDM povrchu, likvidace stávajícího EPDM povrchu, Demontáž Workoutových prvků

3. Odůvodnění změny:

Nesoulad výměry plochy workoutu s parkourem mezi rozpočtem a projektem. Rozdíl plochy je 15m². Na základě odsouhlaseného návrhu městem se upravila cena za realizaci EPDM povrchu. Příplatková cena je za změnu barevnosti EPDM povrchu a doplnění grafického značení v ploše hřiště. Rozpočet nepočítal s odstraněním a likvidací stávajícího EPDM povrchu a demontáží workoutových prvků. Z rozpočtu budou odpočítané položky výkopů, přesunů a násypu v místě již zrealizované stávající desky původního Workoutu v celkové ploše 100m², na kterou bude zrealizovaná nová betonová deska..

4. Přílohy: Položkový rozpočet – Změnový list 14 465 272,-Kč
Situace se zakreslením předmětných míst
Výřez z Autocadu s vyznačením naměřené plochy

V Praze dne: 27.06.2022

Zpracoval: Ing. Róbert Ortančík
Imperial Bau s.r.o.

Převzal: Milan Jáchim
TDI

Ing. Milan Špulák
JPS J. Hradec s.r.o.
projektant

14 - Změnový list

S:	2022	Aktivní turistická zóna u Světa – 2. etapa – aktivity park
----	------	--

Poř.	Kód	Popis	MJ	Výměra	Jedn. cena	Cena
001: Zemní práce						-20 711
8.	131201102	Hloubení jam nezapažených v hornině tř. 3 objemu do 1000 m3 pod parkour;-(100*1,1*0,3) + (15*1,1*0,3)	m3	- 28,05 - 28,05	203,00	- 5 694,15
15.	181102302	Úprava pláňe v zářezech se zhutněním pod parkour;-(100*1,1) + (15*1,1)	m2	- 83,5 - 83,5	28,00	- 2 338,0
20.	167101101	Nakládání výkopku z hornin tř. 1 až 4 do 100 m3 28,05	m3	- 28,05 - 28,05	177,00	- 4 964,85
21.	162701105	Vodorovné přemístění do 10000 m výkopku/sypání z horniny tř. 1 až 4 28,05	m3	- 28,05 - 28,05	275,00	- 7 713,75
005: Komunikace						-14 446
11.	564732111	Podklad z vibrovaného štěrku VŠ tl 100 mm pod parkour;-(100*1,1) + (15*1,1)	m2	- 83,5 - 83,5	173,00	- 14 445,5
009: Ostatní konstrukce a práce						500 429
10.	5991	Dodávka a montáž parkurový park - kompletní dodávka pod parkour, navýšení o 15m2	m2	15,0 15,0	3 850,00	57 750,0
A	589181001R	EPDM povrch -příplatek za změnu barevnosti EPDM povrchu	m2	395,0	923,86	364 924,7
B	589181002R	Grafika pro EPDM povrch	kpl	1,0	36 000,00	36 000,0
C	589181003R	Demontáž stávajícího EPDM povrchu	m2	100,0	198,00	19 800,0
D	997231511	Nakládání, překládání nebo manipulace se suti a vybouranými hmotami	t	6,0	147,00	882,0
E	997231111	Vodorovná doprava suti a vybouraných hmot do 1 km	t	6,0	260,00	1 560,0
F	997231119	Příplatek ZKD 1 km vodorovné dopravy suti a vybouraných hmot	t	90,0	20,80	1 872,0
G	997013813	Poplatek za uložení na skládce (skládkovné) stavebního odpadu z plastických hmot kód odpadu 17 02 03	t	6,0	2 940,00	17 640,0
Celkem						465 272



normální hladina

1989/1

rybník Svět

Název akce

Aktivní turistická zóna u Světa – 2. etapa – aktivity park

ZMĚNOVÝ LIST STAVBY

Číslo: ZL 18

1. Zpracovatel změnového listu: Imperial Bau s.r.o.
Lublaňská 653/51, Vinohrady, 120 00 Praha 2
Zastupuje: Ing. Róbert Ortančík

2. Popis předmětu změn:
Odstranění pařezů

3. Odůvodnění změny:

Při výkopových pracích bylo naraženo na pařezy od vykácených původních stromů, které byly v konfliktu s plánovaným záměrem a které bylo nutné odstranit.

4. Přílohy: Položkový rozpočet Nový – Změnový list 18 44 892,-Kč

V Praze dne: 27.06.2022

Zpracoval: Ing. Róbert Ortančík
Imperial Bau s.r.o.

Převzal: Milan Jáchim
TDI

Ing. Milan Špulák
JPS J. Hradec s.r.o.
projektant

18 - Změnový list

S:	2022	Aktivní turistická zóna u Světa – 2. etapa – aktivity park
----	------	--

Poř.	Kód	Popis	MJ	Výměra	Jedn. cena	Cena
						44 892
	112201113	Odstranění pařezů D přes 0,3 do 0,4 m v rovině a svahu do 1:5 s odklizením do 20 m a zasypáním jámy	ks	9,000	2 950,00	26 550,00
	112201116	Odstranění pařezů D přes 0,6 do 0,7 m v rovině a svahu do 1:5 s odklizením do 20 m a zasypáním jámy	ks	1,000	7 190,00	7 190,00
	162201422	Vodorovné přemístění pařezů do 1 km D přes 300 do 500 mm	ks	9,000	402,00	3 618,00
	162301972	Příplatek k vodorovnému přemístění pařezů D přes 300 do 500 mm ZKD 1 km	ks	9,000	145,50	1 309,50
	162201423	Vodorovné přemístění pařezů do 1 km D přes 500 do 700 mm	ks	1,000	754,00	754,00
	162301972	Příplatek k vodorovnému přemístění pařezů D přes 500 do 700 mm ZKD 1 km	ks	1,000	370,50	370,50
	997013811	Poplatek za uložení na skládce (skládkovné) stavebního odpadu dřevěného kód odpadu 17 02 01	t	3,000	1 700,00	5 100,00

Colkem	44 892
--------	--------

Název akce

Aktivní turistická zóna u Světa – 2. etapa – aktivity park

ZMĚNOVÝ LIST STAVBY

Číslo: ZL 19

1. Zpracovatel změnového listu: Imperial Bau s.r.o.
Lublaňská 653/51, Vinohrady, 120 00 Praha 2
Zastupuje: Ing. Róbert Ortančík

2. Popis předmětu změn:
Terénní úpravy

3. Odůvodnění změny:

Položkový rozpočet nepočítal s terénními úpravami a dosypáním zeminy po odstraněných stávajících násypech a s finální úpravou terénu.

Další úpravy vyplynuly z kolize s kořeny stromů, bylo nutné posadit in-line dráhu výše. Tím vznikl výškový rozdíl, který je nutno dorovnat.

Jednotlivé násypy viz situační výkres.

4. Přílohy:

Položkový rozpočet Nový – Změnový list 19	290 216,-Kč
Situační výkres	

V Praze dne: 27.06.2022

Zpracoval: Ing. Róbert Ortančík
Imperial Bau s.r.o.

Převzal: Milan Jáchim
TDI

Ing. Milan Špulák
JPS J. Hradec s.r.o.
projektant

VEGETAČNÍ ÚPRAVY

Obnova a založení trávníku		mj	množství	j. cena	cena celkem
10364100	zemina pro terénní úpravy - třídná	m3	377,100	750,00	282 825
181101121	Úprava pozemku s rozpojením, přehnutím, urovnáním a přehnutím do 20 m zeminy tř 1 a 2	m3	377,100	19,60	7 391
					290 216

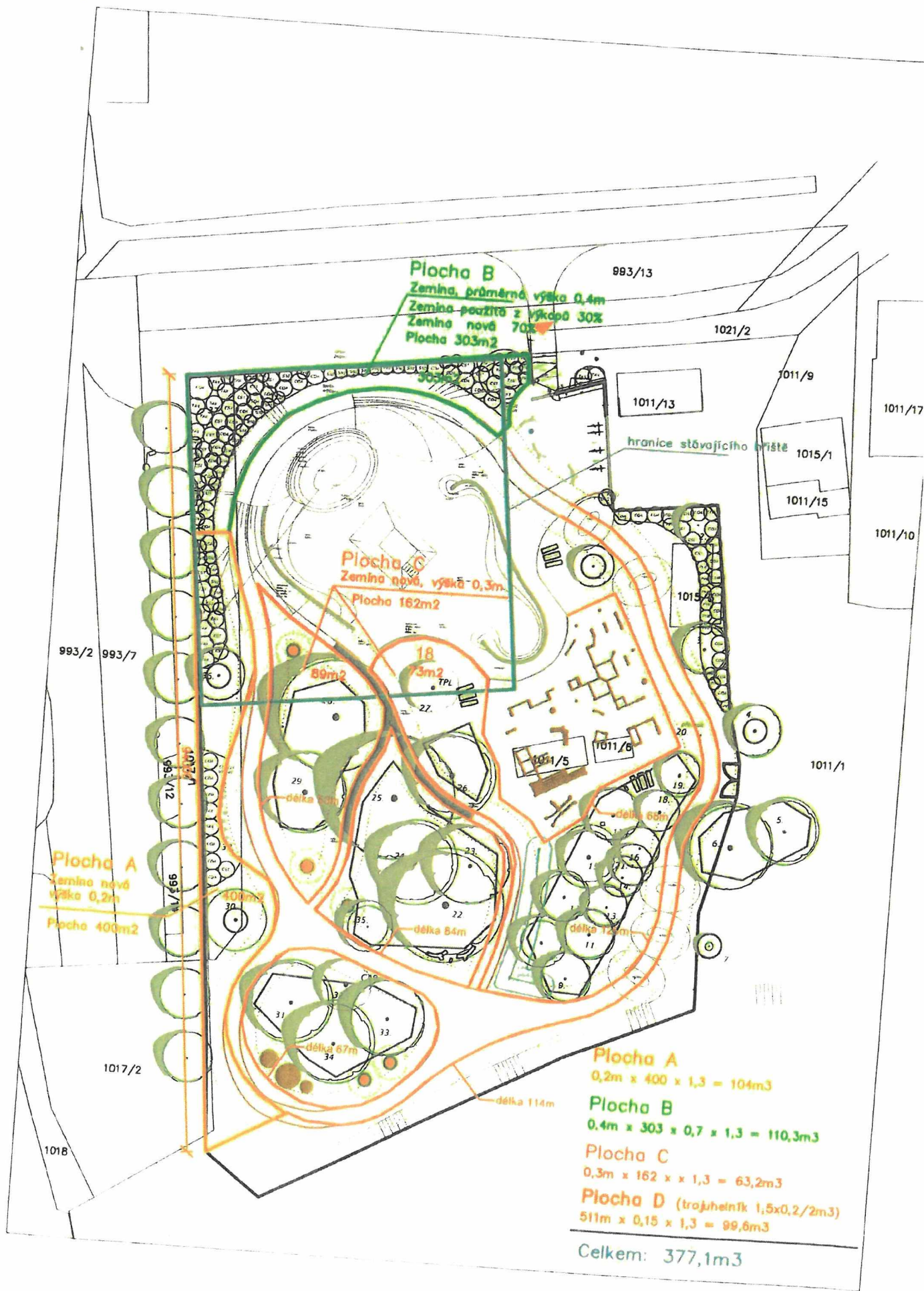

Plocha B
Zemina, průměrná výška 0,4m
Zemina použita z výkopů 30%
Zemina nová 70%
Plocha 303m²

Plocha C
Zemina nová, výška 0,3m
Plocha 162m²

Plocha A
Zemina nová
výška 0,2m
Plocha 400m²

Plocha A
 $0,2m \times 400 \times 1,3 = 104m^3$
Plocha B
 $0,4m \times 303 \times 0,7 \times 1,3 = 110,3m^3$
Plocha C
 $0,3m \times 162 \times 1,3 = 63,2m^3$
Plocha D (trojúhelník 1,5x0,2/2m³)
 $511m \times 0,15 \times 1,3 = 99,6m^3$

Celkem: 377,1m³